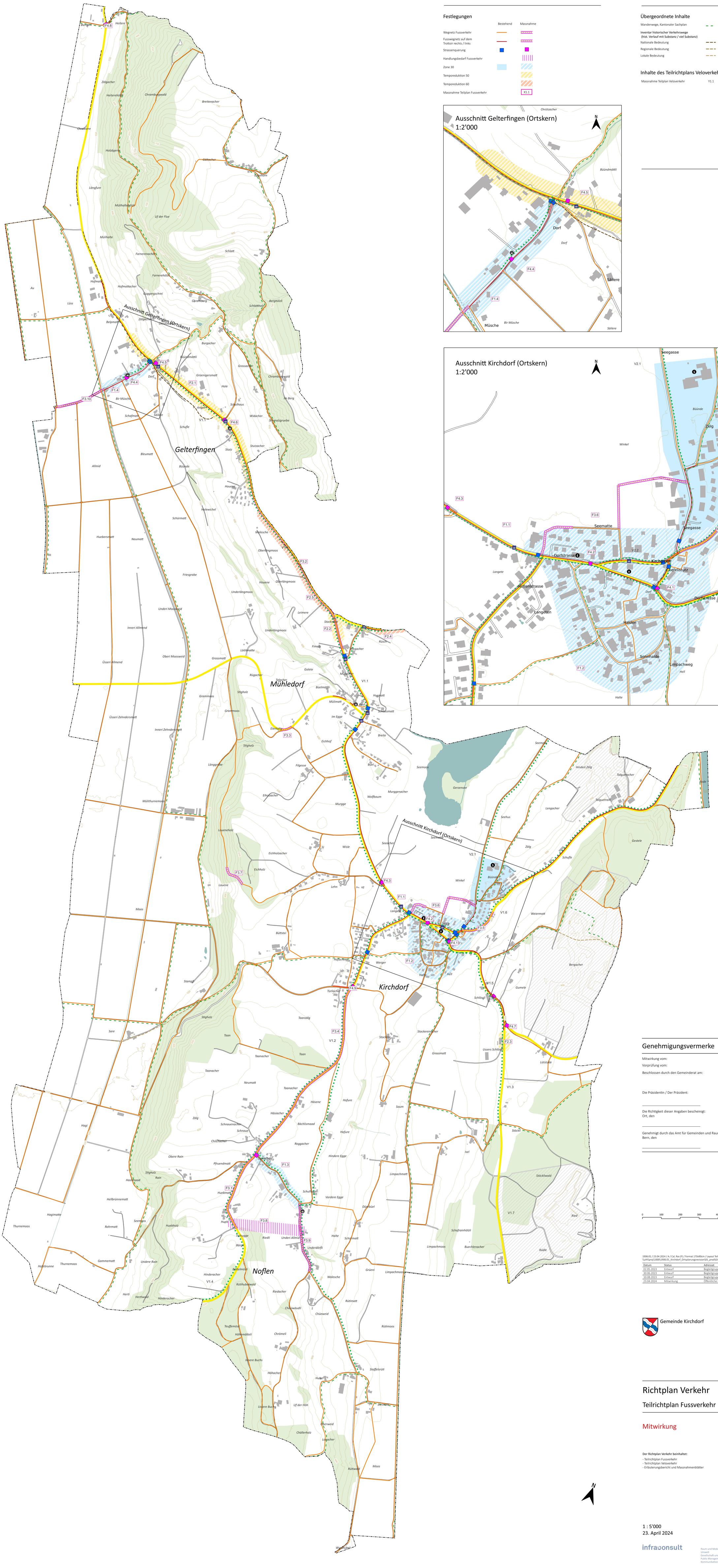

Festlegungen

	Bestehend	Massnahme
Wegnetz Fussverkehr		
Fusswegnetz auf dem Trottoir rechts / links		
Strassenquerung		
Handlungsbedarf Fussverkehr		
Zone 30		
Temporeduktion 50		
Temporeduktion 60		
Massnahme Teilplan Fussverkehr		X1.1

Übergeordnete Inhalte

Wandernetz, Kantonaler Sachplan

Inventar historischer Verkehrswege
(hist. Verlauf mit Substanz / viel Substanz)

Nationale Bedeutung

Regionale Bedeutung

Lokale Bedeutung

Inhalte des Teilrichtplans Veloverkehr

Massnahme Teilplan Veloverkehr Y1.1

Hinweise

Verkehr

Kantonsstrasse

Schulweg (insb. Veloverkehr)

Verkehrsflächen

Bushaltestelle

Öffentliche und Freizeit-Einrichtungen

Schule (Ober-/Unterstufe, KiGa)

Schulbus-Sammelpunkt

Grössere Einkaufsmöglichkeit

Verwaltung

Grundlagen

Gebäude

Wasserfläche

Wald

Kiesabbau

Höhenkurve (Äquidistanz 10 m)

Gemeindegrenze

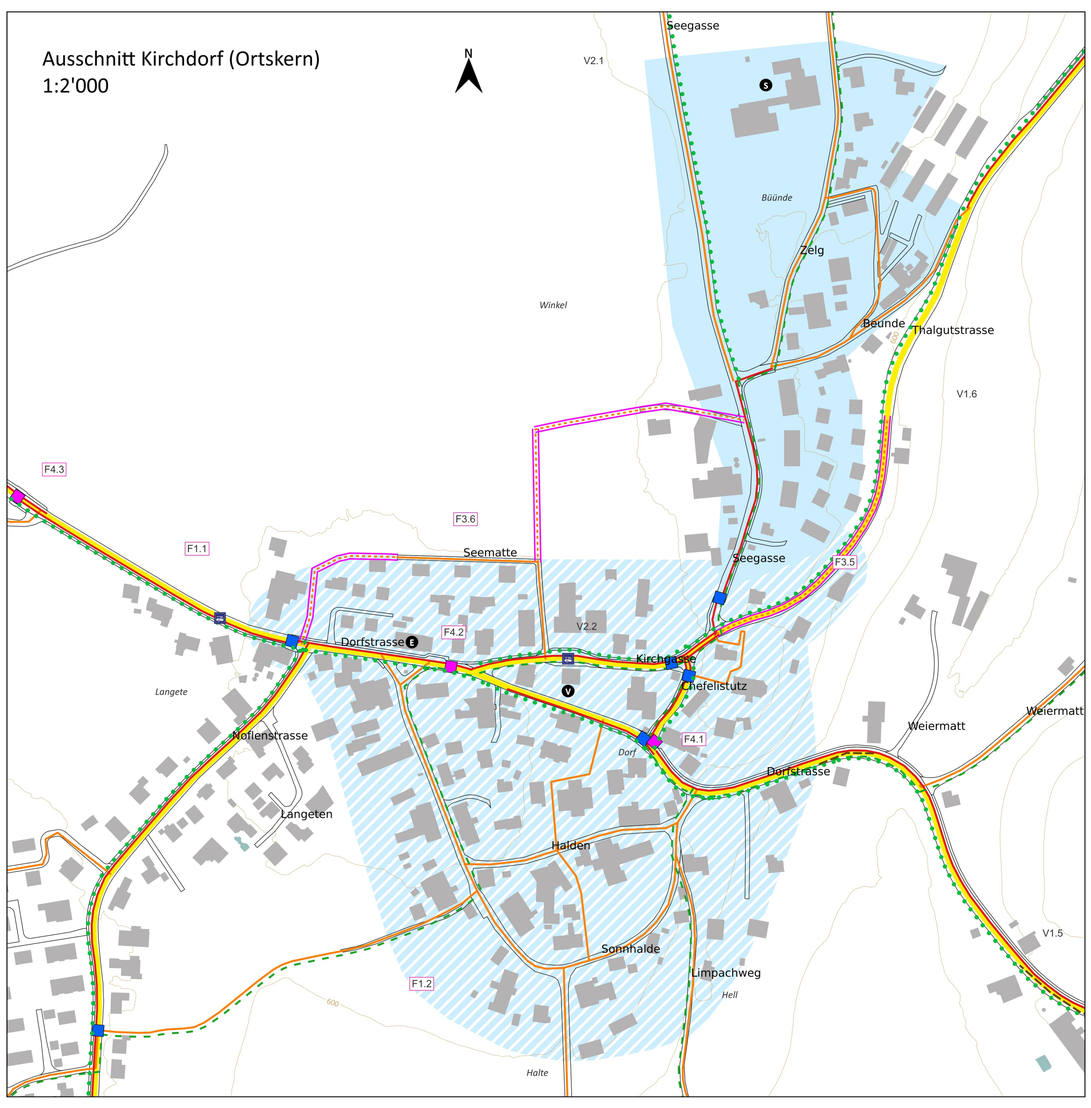

Genehmigungsvermerke

Mitwirkung vom: ____

Vorprüfung vom: ____

Beschlossen durch den Gemeinderat am: ____

Die Präsidentin / Der Präsident: ____

Die Gemeindeschreiberin / Der Gemeindeschreiber: ____

Die Richtigkeit dieser Angaben bescheinigt:
Ort, den ____

Die Gemeindeschreiberin / Der Gemeindeschreiber: ____

Genehmigt durch das Amt für Gemeinden und Raumordnung
Bern, den ____

0 150 200 300 400 500 m

1906.01 / 23.04.2024 / A / Cat, Rai (F) / Format 1700x50cm / Layout Teilplan_Fussverkehr_1.5000
S:\Projekt\1000\1906.01_Kirchdorf_Ortsplanungsrevision\03__prod\02.2_Richtplan_Verkehr\QGIS\02.Richtplan_Verkehrsrichtplan.qgz

Datum	Status	Adressat	Bemerkungen
22.05.2023	Entwurf	Begleitgruppe	Klausur 2 zum Verkehrsrichtplan, 06.09.2023
30.06.2023	Entwurf	Begleitgruppe	
10.08.2023	Entwurf	Begleitgruppe, Gemeinderat	Vorlum für Koordination Region / Kanton
23.04.2024	Mitwirkung	Öffentliche Mitwirkung	

Gemeinde Kirchdorf

Richtplan Verkehr

Teilrichtplan Fussverkehr

Mitwirkung

Der Richtplan Verkehr beinhaltet:
- Teilrichtplan Fussverkehr
- Teilrichtplan Veloverkehr
- Erläuterungsbericht und Massnahmenblätter

1 : 5'000
23. April 2024

infraconsult
Raum und Mobilität
Umwelt
Gesellschaft und Wirtschaft
Public Management
Kommunikation

IC Infraconsult AG
Kasernenstrasse 27, CH-3011 Bern
+41 31 328 41 41
ssg@infraconsult.ch
www.infraconsult.ch